

LWF LH 160 VA

DACHDURCHFÜHRUNG FÜR TVZ, TVD
100/250 SOL

PRODUKT-NR.: 227923

Die wichtigsten Merkmale

- Korrosionsschutz durch hochwertige Edelstahlausführung
- Geringer Druckverlust



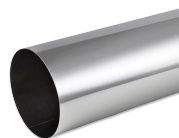

LWF 160-1-VA



**LWF B 160
- 90 VA**



**LWF DE
160 10 - 30**

Typ			
Bestell-Nr.	230962	230963	227921

Technische Daten

Höhe

Anschlussdurchmesser	160 mm
-----------------------------	--------



Typ	LWF DE 160 30 - 45	LWF DH 160	LWF LH 160 VA
Bestell-Nr.	227922	170016	227923

Technische Daten

Höhe			430 mm
Anschlussdurchmesser	160 mm	160 mm	160 mm

Service-Center

Sie haben Fragen? Wir helfen gerne:
Unter der Telefonnummer 05531 99068-95082

Unsere Fachpartner

Unsere kompetenten Ansprechpartner vor Ort helfen Ihnen bei allen
Fragen:
www.tecalor.de/fachpartner-suchen

Installationshinweis

Die Installation nicht-steckerfertiger Geräte ist vom jeweiligen
Netzbetreiber oder von einem eingetragenen Fachbetrieb vorzunehmen,
der Ihnen auch bei der Einholung der Zustimmung des jeweiligen
Netzbetreibers für die Installation des Gerätes behilflich ist.

tecalor GmbH
Lüchtringer Weg 3 — 37603 Holzminden
Tel.: 05531 99068-95700 — Fax: 05531 99068-95712
info@tecalor.de — www.tecalor.de